



ISTITUTO COMPRENSIVO MONTALDO

Via L. Montaldo, 8- 16137 - GENOVA

Tel. 010/8892409 - Fax 010/ 8898429 e.mail

geic88000d@istruzione.it www.icmontaldo-genova.gov.it

Progetto PON- FSE Fondi Strutturali Europei - Programma Operativo Nazionale "Per la scuola, competenze e ambienti per l'apprendimento" 2014-2020. Asse I - Istruzione - Fondo Sociale Europeo (FSE). Obiettivo Specifico 10.2 - Miglioramento delle competenze chiave degli allievi, anche mediante il supporto dello sviluppo delle capacità di docenti, formatori e staff. Azione 10.2.1 Azioni specifiche per la scuola dell'infanzia (linguaggi e multimedialità - espressione creativa espressività corporea); Azione 10.2.2. Azioni di integrazione e potenziamento delle aree disciplinari di base (lingua italiana, lingue straniere, matematica, scienze, nuove tecnologie e nuovi linguaggi, ecc.). Avviso AOODGEFID/Prot. n. 1953 del 21/02/2017. Competenze di base - Autorizzazione prot. n. AOODGEFID/199 del 10 gennaio 2018.

LEGGO

ASCOLTO

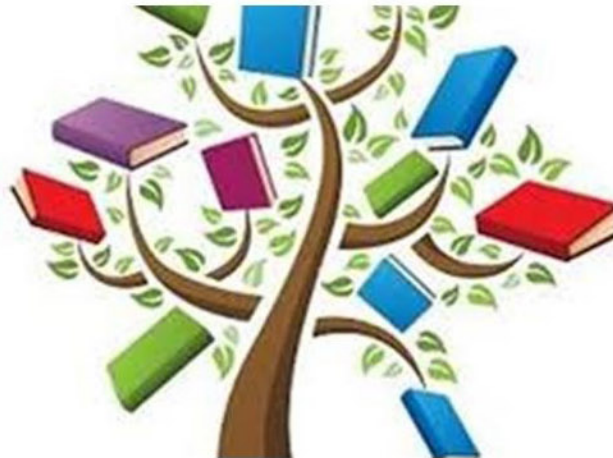

COMPRENDO

Tutti i lunedì, dalle 14 alle 16
Dal 7 dicembre al 15 aprile 2019
alla Cantore
Docente Prof. Cordaro
Tutor Ins. Comparini